KEŞEFLİ MAHALLESİ'NDE 2 KİLOMETRELİK YOL ASFALTLA BULUŞTU

23 Eylül 2026 • Güncel



Alanya Belediyesi, Keşefli Mahallesi'nde uzun süredir beklenen yol çalışmasını tamamladı. Güneydenizi Sokak ile Keşefli 2 Sokak'ta toplam 2 bin 200 metrelik yol, sathi asfaltla yenilenerek vatandaşların kullanımına açıldı.

Alanya Belediyesi Fen İşleri Müdürlüğü ekipleri, kent genelinde yürüttüğü yol çalışmalarını mahalle mahalle sürdürüyor. Plan ve program kapsamında Keşefli Mahallesi'nde gerçekleştirilen çalışmalarda Güneydenizi Sokak ile Keşefli 2 Sokak'ta toplam 2 bin 200 metrelik yola sathi asfalt serildi. Yolun güvenli ve konforlu hale gelmesiyle birlikte mahalle sakinlerinin uzun süredir dile getirdiği önemli bir ihtiyaç karşılanmış oldu.

MUHTAR KAYA: "MAHALLEMİZİN ÖNEMLİ BİR EKSİĞİ GİDERİLDİ"

Keşefli Mahallesi Muhtarı Hüseyin Kaya, uzun süredir beklenen yolun asfaltlanmasından duyduğu memnuniyeti dile getirerek, "Keşefli 2 Sokak ve Güneydenizi Sokak'ta uzun zamandır beklediğimiz asfalt çalışması tamamlandı. Ramazan ayında bu bölgede iftar veriliyor ve yolun bozuk olması vatandaşlarımızı zor durumda bırakıyordu. Talebimizi Alanya Belediyemize ilettik, kısa sürede çalışma başladı ve çok güzel bir sonuç ortaya çıktı. Başta Belediye Başkanımız Sayın Osman Tarık Özçelik olmak üzere, Başkan Yardımcımız Murat Levent Koçak'a, Fen İşleri

Müdürümüz Atahan Uyar'a ve emeği geçen tüm belediye ekiplerine teşekkür ediyorum." dedi.

Fotoğraflar



















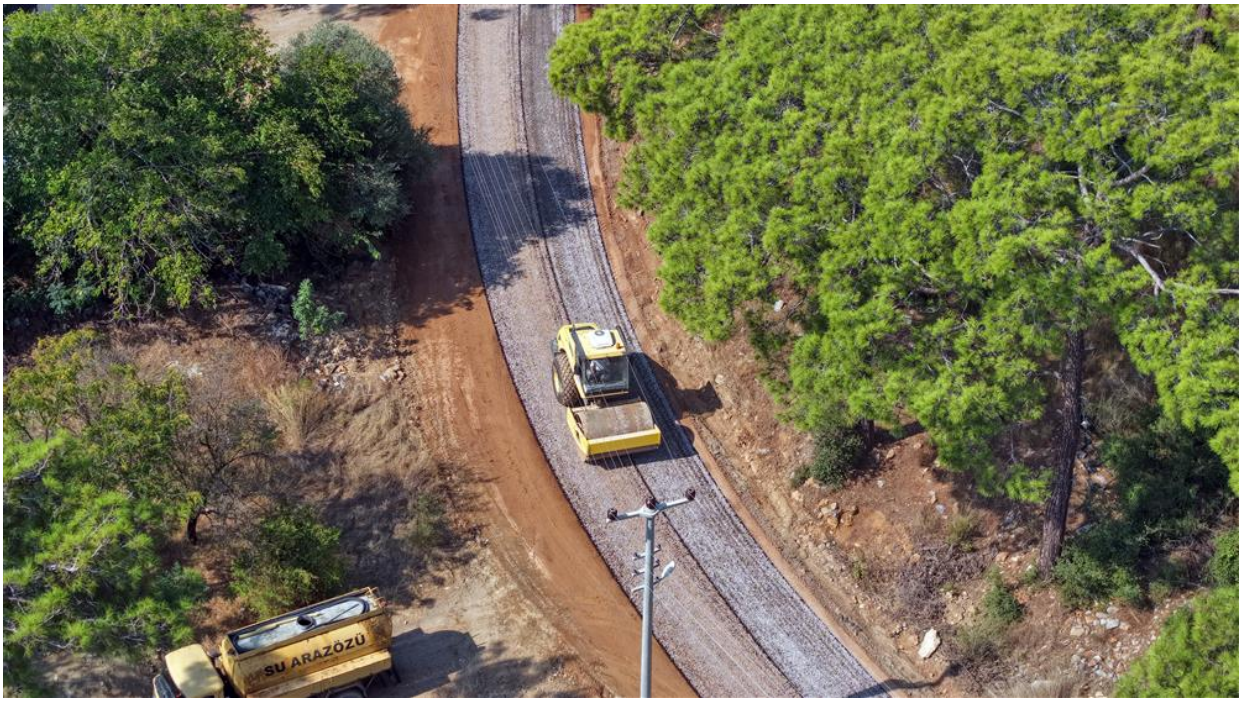
SU ARAZÖZÜ

